

Instrukcja otwierania badania z pendrive

1. Włóż pendrive do komputera, zwróć uwagę, aby połączane styki były włożone prawidłowo.

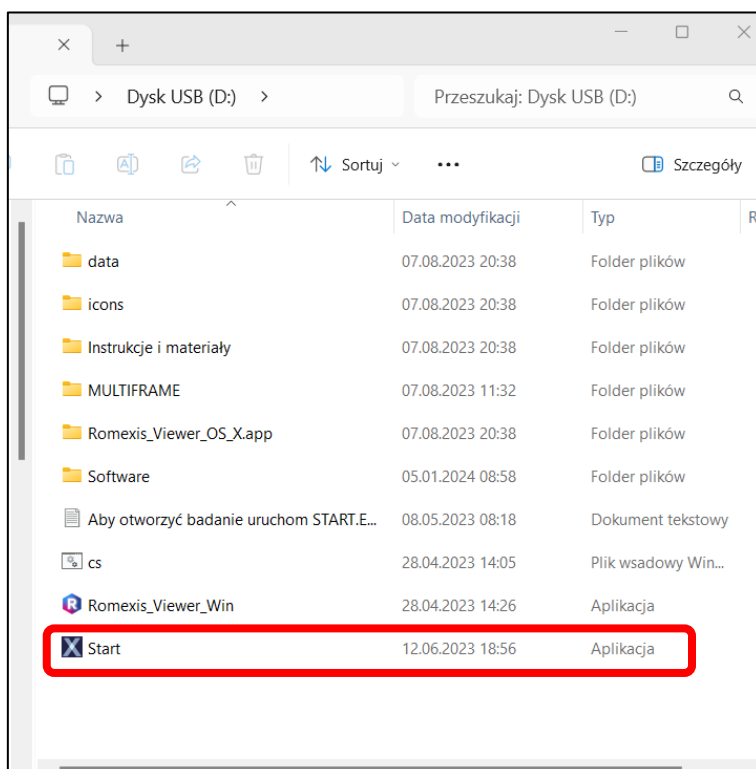

2. Po otwarciu zawartości pendrive uruchom plik Start.exe



3. Po wyświetleniu okna programu startującego, kliknij dwukrotnie na ikonę ze znakiem „R”

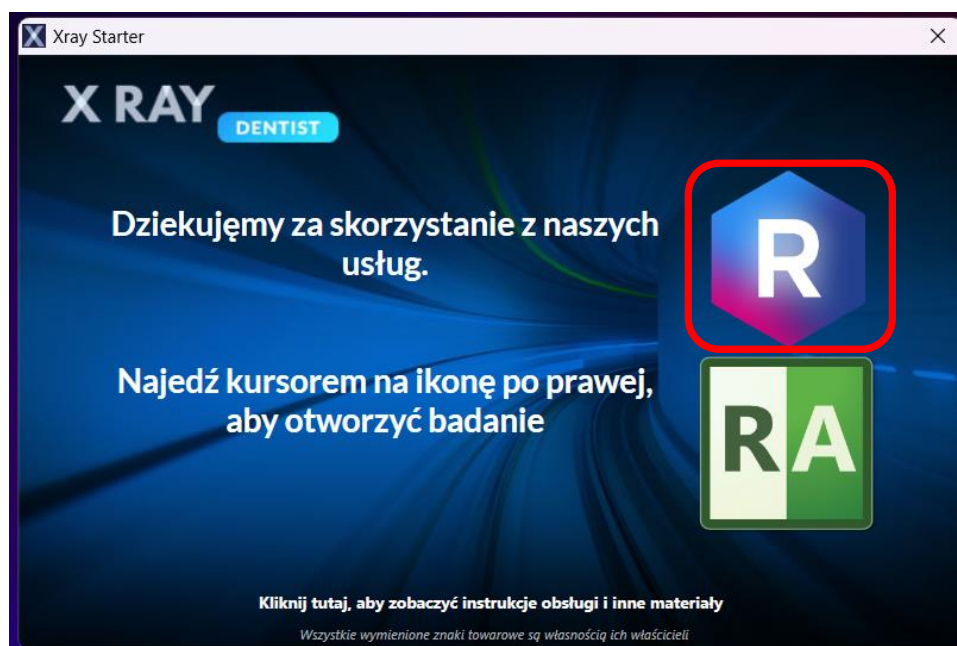

4. Uruchomi się okno startowe programu Romexis Viewer i na liście pojawi się nazwisko pacjenta, którego badanie znajduje się na nośniku. Kliknij „Start przeglądarki” aby uruchomić przeglądarkę i obejrzeć badanie.

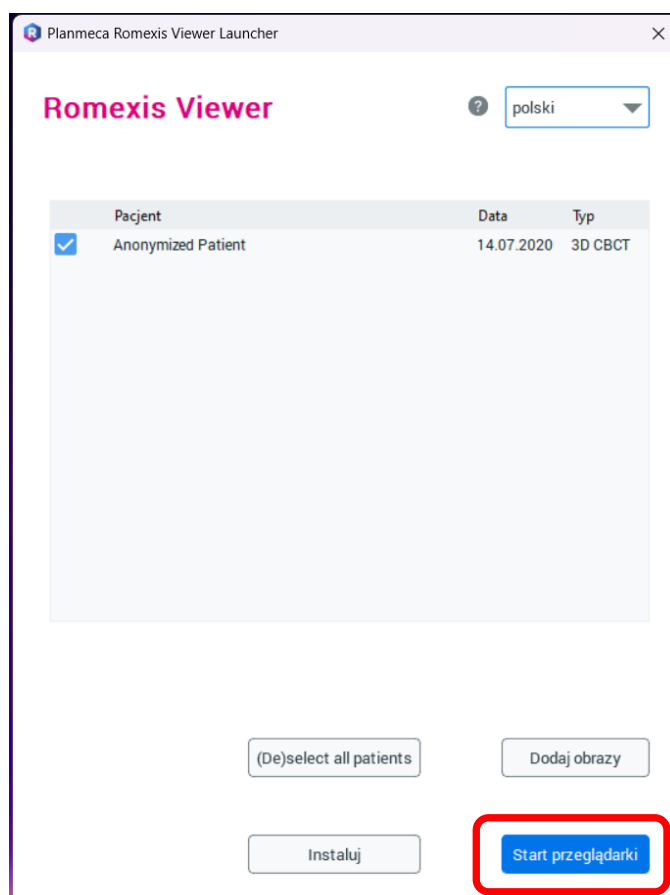

5. Aby obejrzeć instrukcję video obsługi oprogramowania Romexis, kliknij w link: [Podstawowe funkcje przeglądarki Romexis w obrazie 3D](#)

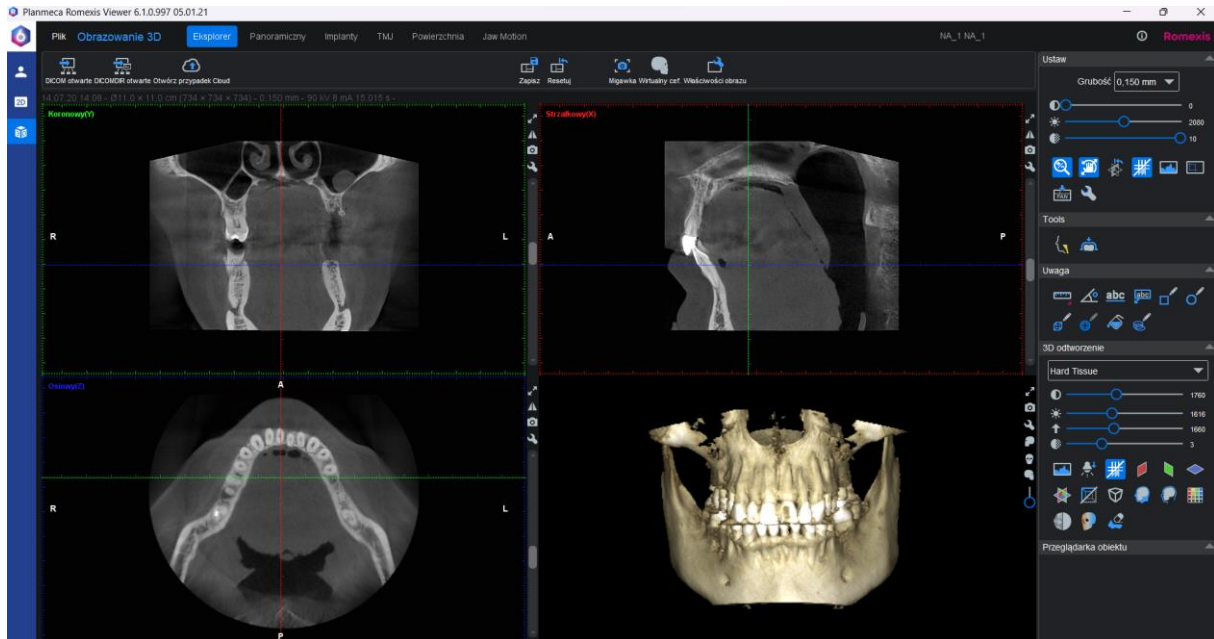

UWAGA!

W przypadku starszych komputerów uruchomienie przeglądarki Romexis może być niemożliwe z uwagi na wymagania systemowe. Jeśli nie uda Ci się uruchomić badania przy użyciu przeglądarki Romexis, możesz w sposób opisany powyżej uruchomić badanie w przeglądarce RadiAnt.

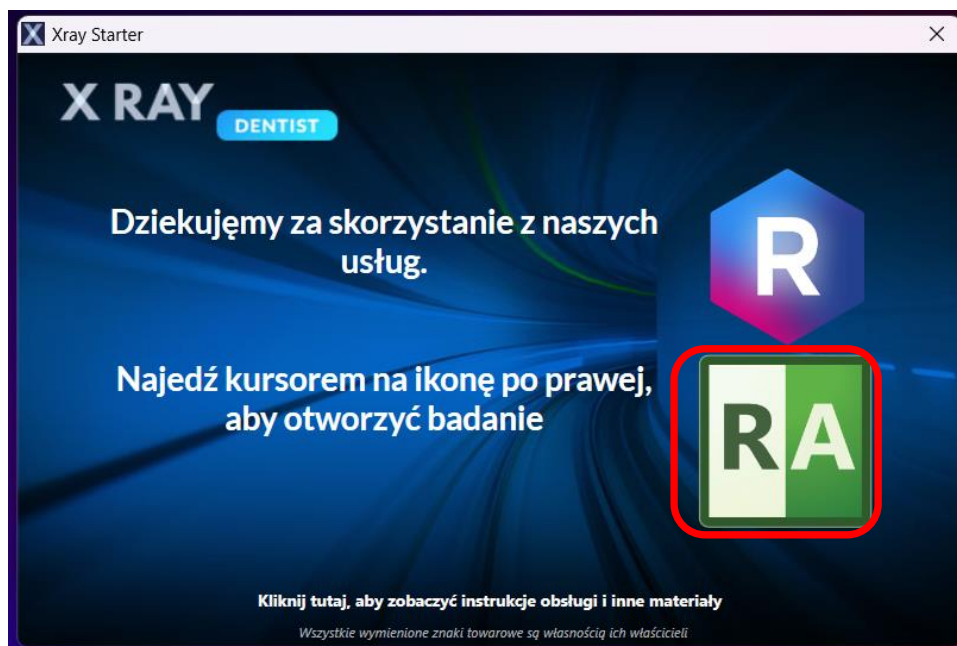

Aby obejrzeć instrukcję video obsługi oprogramowania RadiAnt, kliknij w link: [Podstawowe funkcje przeglądarki RadiAnt](#)