

Инструкция по открытию результатов обследования с флешки

1. Вставьте карту памяти в компьютер, убедившись, что позолоченные контакты вставлены правильно.

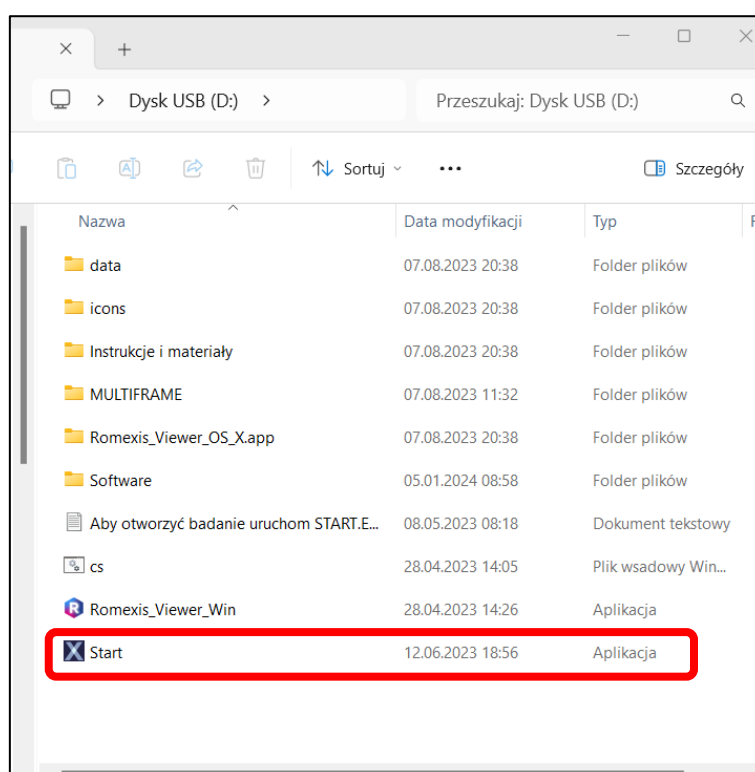

2. Открыв содержимое карты памяти, запустите файл Start.exe.



3. Когда появится окно программы запуска, дважды щелкните на значке со знаком "R".

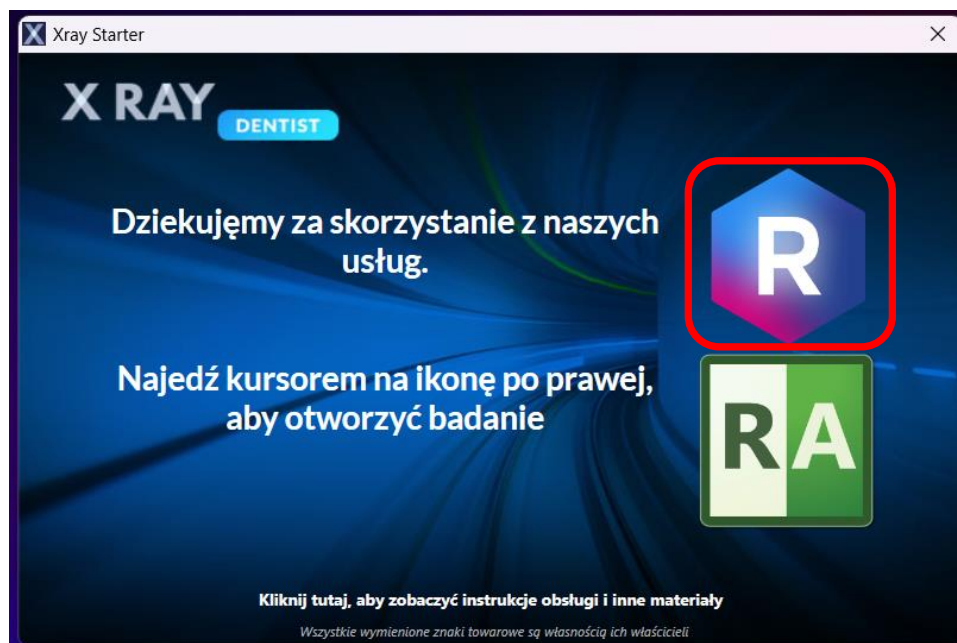

4. Запустится окно запуска программы Romexis Viewer, и в списке появится имя пациента, чье обследование находится на носителе. Нажмите "Start przeglądarki", чтобы запустить программу просмотра и просмотреть результаты обследования.

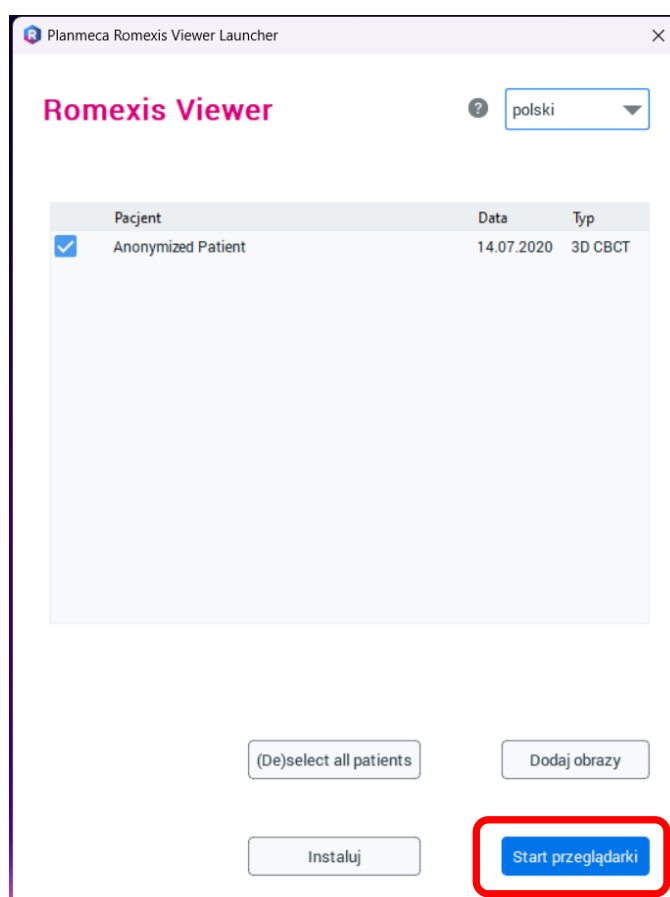

5. Чтобы просмотреть видеоинструкцию для программного обеспечения Romexis, нажмите на ссылку:

[Podstawowe funkcje przeglądarki Romexis w obrazie 3D – Polish version](#)

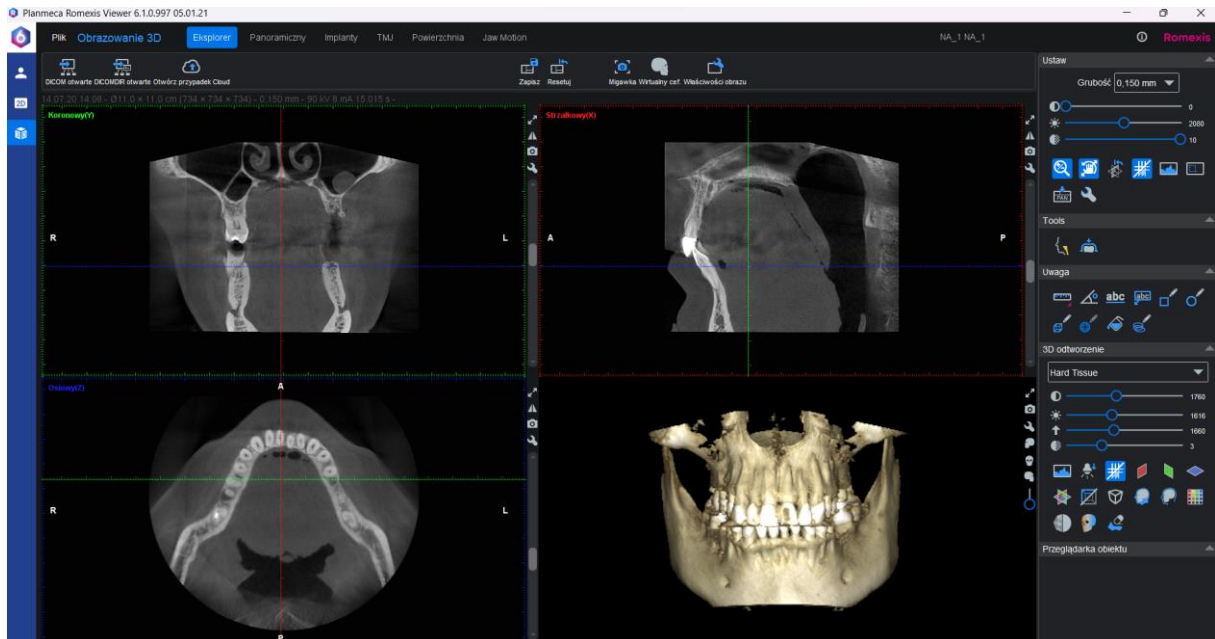

ВНИМАНИЕ!

На старых компьютерах запуск программы просмотра Romexis может быть невозможен из-за системных требований. Если вы не можете запустить исследование с помощью программы просмотра Romexis, вы можете запустить исследование в программе просмотра RadiAnt, как описано выше.

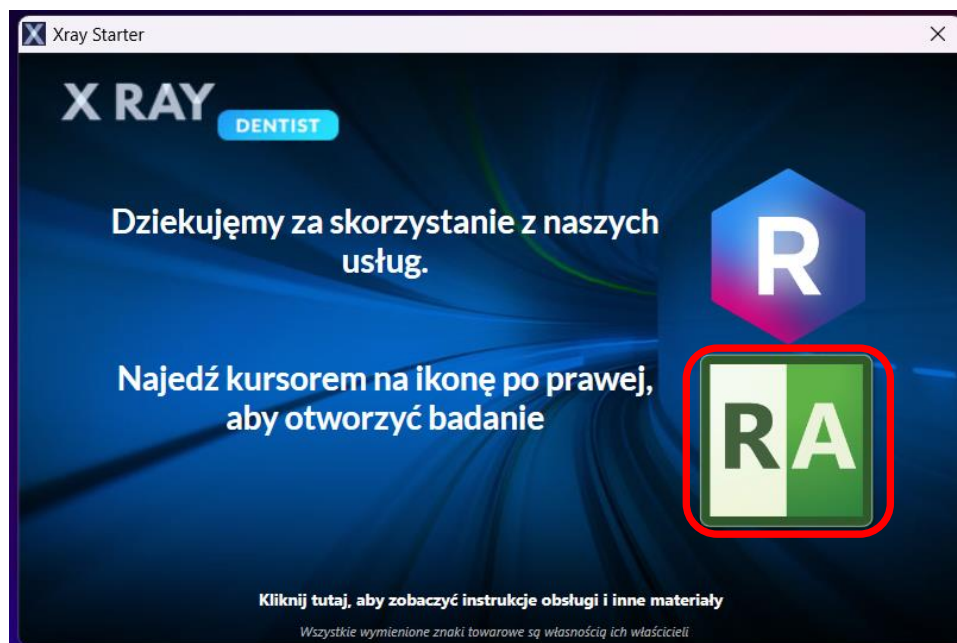

Чтобы просмотреть видеоинструкцию для программного обеспечения RadiAnt, нажмите на ссылку:

[Podstawowe funkcje przeglądarki RadiAnt w obrazie 3D – Polish version](#)